

LE MAGAZINE DE LA VILLE

Dole

notre ville...

N° 264 ► JUILLET - AOÛT 2026
WWW.DOLEDUJURA.FR

PAGES 12 À 19

TOUR DE FRANCE

**DOLE SUR LA
LIGNE DE DÉPART**

VOS ACTUALITÉS

PAGE 9

LE PARC DE LA VOUVRE
PRÊT À OUVRIR SES PORTES

BIEN VIVRE À DOLE

PAGE 21

RENFORCER L'OFFRE DE SANTÉ :
LE CHLP SE RAPPROCHE
DU CHU DE BESANÇON

DOLE DYNAMIQUE ET ATTRACTIVE

PAGE 22

PASSEZ UN BEL ÉTÉ À DOLE !



SOMMAIRE ●●●

23 et 24 mai

CIRQUE & FANFARES

Une ouverture
spectaculaire aux airs
du Tour de France !

ÉDITO 3

RETOUR SUR 4

VOS ACTUALITÉS 9

TOUR DE FRANCE 12

Dole sur la ligne de départ

PROCHE DE VOUS 20

Affichage libre : vos droits, les règles, les emplacements

BIEN VIVRE À DOLE 21

Renforcer l'offre de santé : le CHLP se rapproche du CHU de Besançon

DOLE, DYNAMIQUE ET ATTRACTIVE 22

Passez un bel été à Dole !

VIE ASSOCIATIVE 25

La Gaule du Bas Jura : 130 ans au service de la pêche

SPORTS 26

Le Triathlon de Dole passe à la vitesse supérieure

CULTURE 28

Lumières sur les photographes dolois de 1826 à 1914

PORTRAIT DOLOIS 29

Denis Jacob, le radiologue dolois qui suit la route du Tour

TRIBUNES D'EXPRESSION LIBRE 30





Chères Doloises, chers Dolois,

À l'heure où paraît ce nouveau numéro de votre magazine municipal, l'été s'annonce et avec lui cette période si particulière où notre ville se révèle pleinement. Les beaux jours invitent aux rencontres et aux flâneries, tandis que Dole s'apprête à vivre plusieurs rendez-vous majeurs qui marqueront assurément cette saison estivale.

Le premier sera l'inauguration, le 11 juillet prochain, du nouveau parc urbain, auquel vous avez choisi de donner le nom de Parc de la Vouivre. Ce choix n'est pas anodin. Figure emblématique des légendes franc-comtoises, immortalisée par Marcel Aymé, la Vouivre appartient à cet imaginaire collectif qui relie intimement notre territoire à son histoire et à son identité. À travers ce nom, c'est une part de l'âme jurassienne qui trouve naturellement sa place au cœur de ce nouvel espace de vie.

Le Parc de la Vouivre constitue l'un des investissements les plus emblématiques du mandat précédent. Au-delà de l'équipement lui-même, il incarne notre volonté de valoriser les sites qui font la richesse de Dole, de renforcer l'attractivité de notre ville et d'offrir à chacun un cadre de vie toujours plus agréable. Cette ambition continuera de guider notre action tout au long du mandat qui s'ouvre.

Quelques jours plus tard, le 17 juillet, Dole retrouvera une place de choix sur la carte de France et bien au-delà, à l'occasion du départ de la 13^e étape du Tour de France. Après les succès des éditions 2017 et 2022, notre ville aura à nouveau l'honneur d'accueillir cette manifestation qui rassemble chaque année des millions de passionnés à travers le monde.

Cette édition 2026 promet d'être à la hauteur de l'événement. Animations sportives, rendez-vous culturels et moments de convivialité rythmeront la cité tout au long de la journée. En soirée, un feu d'artifice exceptionnel viendra clôturer cette grande fête populaire, célébrant à la fois le sport, le patrimoine, la beauté de nos paysages et cet art de vivre ensemble qui caractérise si bien notre territoire.

Ces grands moments témoignent d'une même ambition : faire rayonner Dole tout en améliorant le quotidien de ses habitants. Ils traduisent notre volonté de conjuguer attractivité, qualité de vie et fierté d'appartenance à une ville qui sait rester fidèle à son histoire tout en regardant résolument vers l'avenir.

À toutes et à tous, je vous souhaite un très bel été.

Jean-Baptiste Gagnoux,
Maire de Dole
Vice-président du Conseil Départemental du Jura

RETOUR SUR...

FESTIVAL DES ARTS PUBLICS

CIRQUE & FANFARES

23-24 MAI 2026 DOLE - GRATUIT

Plus de 40 000 personnes ont profité du beau temps pour découvrir des spectacles hauts en couleurs aux quatre coins du Centre-Ville !



SPECTACLE D'OUVERTURE



NUIT DES MUSÉES



ESPACE KIKIDS



DES BÉNÉVOLES DÉVOUÉS !



CONCERTS DU SAMEDI SOIR



PIQUE-NIQUE EN MUSIQUE



CÉRÉMONIE DE CLÔTURE



DESCENTE AUX FLAMBEAUX ET FEU D'ARTIFICE

COLOR DOLE 19 avril



Plus de 2 600 participants se sont élancés sur un parcours de 5 km très coloré, organisé par l'association Color Vibes.

PUPITRES EN LIBERTÉ 24, 25 et 26 avril



48 h de musique classique à travers la ville, des lieux emblématiques, des concerts gratuits et un public au rendez-vous !

JOURNÉE DU SOUVENIR DE LA DÉPORTATION

26 avril



La Ville de Dole a commémoré la Journée nationale du souvenir des victimes et des héros de la déportation.

PRÉSENTATION DE LA BD DU CME

27 avril au 8 juin



Les jeunes élus du Conseil Municipal des Enfants ont présenté leur projet de Bande Dessinée citoyenne aux écoles doloises.

PARCOURS DU CŒUR 1^{er} mai



Plus de 900 marcheurs et coureurs, dont les élus de la Ville de Dole, se sont élancés sur le Parcours du Cœur au profit de la Fédération Française de Cardiologie.

PORTES OUVERTES DES SERRES MUNICIPALES

2 mai



Ce traditionnel rendez-vous printanier permet aux visiteurs de découvrir les variétés qui sont plantées dans les massifs de la ville et de demander conseils aux agents.

JOURNÉE DE LA CITOYENNETÉ 7 mai



Près de 200 collégiens ont participé à cette journée organisée par la Ville de Dole et placée sous le signe des valeurs sportives, du goût de l'effort, de la solidarité et du vivre-ensemble.

MONDIAL DE TRIAL

8, 9 et 10 mai



Les meilleurs spécialistes mondiaux se sont affrontés au Pavillon des Arquebusiers à l'occasion de la première manche de la Coupe du monde, organisée par le Vélo Club Dolois.

8 mai

COMMÉMORATION ARMISTICE 8 MAI 1945



Cérémonies et dépôts de gerbes en hommages à ceux qui ont combattu pour défendre notre liberté.

PRIX DE LA VILLE DE DOLE 25 mai

Plus de 200 coureurs ont participé aux traditionnelles courses de Pentecôte organisées par le Vélo Club Dolois au cœur de la forêt de Chaux.



27 mai

PORTES OUVERTES DE LA MAISON DE LA PARENTALITÉ



Pour fêter son premier anniversaire, la structure a organisé une journée pour mieux connaître ce lieu ressource dédié aux familles.

29 mai RAMASSAGE DE MÉGOTS

L'association Intentions pour la Terre a mené une opération de ramassage de mégots aux abords du Cinéma Majestic Rive Gauche.



30 mai ROCK'IN CROSS



La Combe aux Loups a vibré au rythme d'un événement original, mêlant motocross et rock'n roll, dans un cadre naturel exceptionnel !

31 mai FÊTE DES MÈRES



Les élues municipales sont allées à la rencontre des jeunes mamans séjournant à la maternité de Dole pour leur offrir une rose en ce jour particulier.

EXPOSITION ÉCOLE DES BEAUX-ARTS

Du 1^{er} au
5 juin



Les 300 élèves de l'École des Beaux-Arts ont exposé leur travaux sur le thème : " Quand les Beaux-Arts se confrontent à l'IA "

2 juin **MATCH DE GALA**



Aux côtés de l'association Jura Sports Passion, Djibril Cissé et plusieurs stars du football se sont mobilisés en faveur du petit Maël, atteint d'une paralysie cérébrale.

FÊTE DU POISET 6 juin

De nombreux enfants du Poiset et d'autres quartiers de la ville ont profité de la fête organisée par les Loisirs Populaires Dolois et ses partenaires.



PORTES OUVERTES AU CONSERVATOIRE 6 juin



Chant, musique, danse...
les visiteurs ont découvert les salles et activités du Conservatoire de Dole.

8 juin **HOMMAGE AUX MORTS POUR LA FRANCE EN INDOCHINE**



La Ville de Dole a commémoré la mémoire de celles et ceux qui ont perdu la vie durant la guerre d'Indochine de 1946 à 1954.

12 juin RENCONTRE RÉGIONALE DU PATRIMOINE



Les Rencontres régionales du patrimoine ont réuni les acteurs de la filière pour une journée d'échanges au Manège de Brack.

12 juin LA MICHEL CHARLIER



450 participants ont pris le départ de la 4^e édition de la randonnée "La Michel Charlier", organisée par le Jura Dolois Cyclisme.

GALA DE DANSE DU CONSERVATOIRE



12 et 13 juin

La classe de danse du Conservatoire a présenté au Théâtre municipal son gala de fin d'année, intitulé "Échappées Belles".

FÊTE DES VOISINS 12 juin au 27 juin



Les habitants des quartiers dolois se sont retrouvés autour de moments conviviaux pour renforcer les liens de proximité et faire vivre l'esprit de voisinage.

MOBIL'RETRO JURASSIEN 14 juin



Autos, motos, camions, tracteurs et véhicules de collection de plus de 25 ans étaient exposés avenue de Lahr pour la 21^e édition du Mobil'Rétro Jurassien, organisée par l'Old Cars Club Jurassien.

LE PARC DE LA VOUIVRE PRÊT A OUVRIR SES PORTES

Baptisé "Parc de la Vouivre" à l'issue d'un vote citoyen, le nouveau parc urbain de Dole ouvrira au public le samedi 11 juillet à partir de 17 h. Après plusieurs mois de travaux, les Dolois pourront enfin découvrir et s'approprier ce nouvel espace en bord de Doubs.



● 27 mètres linéaires d'aventures adaptés à tous les âges.

Le nom **Parc de la Vouivre** a été choisi par les habitants au terme d'une consultation citoyenne particulièrement suivie. Cette dénomination fait référence à une créature fantastique liée à l'eau et au Doubs, aux légendes locales, et à l'imaginaire de l'écrivain Marcel Aymé.

Sur le terrain, les dernières finitions sont en cours. Après les grands travaux de modelage, les plantations et l'installation de la tour d'observation, place désormais aux équipements qui feront vivre le parc au quotidien. L'espace de jeux pour

enfants est en cours d'installation, avec plusieurs aires adaptées aux âges et aux usages. Le skatepark, désormais finalisé, proposera lui aussi un espace attendu, avec une partie couverte et une extérieure.

Les terrains de pétanque, de volley et de basket, les agrès de crossfit, le mobilier, les assises et les tables de pique-nique complètent ces aménagements.

Rendez-vous le samedi 11 juillet pour découvrir votre nouveau Parc de la Vouivre !



UN PEU DE PATIENCE,
ÇA Pousse...

Le Parc de la Vouivre sera encore jeune à son ouverture. Les arbres, prairies et plantations vont progressivement s'installer, grandir et transformer le site au fil des saisons.



Samedi 11 juillet

- 17h : ouverture du parc au public
- 17h30 : visites guidées et animations
- 19h : pique-nique

+ d'infos sur doledujura.fr

LA GUINGUETTE, NOUVEAU RENDEZ-VOUS AU BORD DU DOUBS



© Mimi Family - photo d'illustration non contractuelle

Installée au cœur du parc, la guinguette sera portée par **Hugo Pereira** et **Julien Gros**, deux amis d'enfance originaires de Dole, associés au concept développé par la franchise **Mimi Family**. Leur ambition : créer un lieu dynamique,

ouvert et convivial, pensé pour prolonger la vie du parc et participer à l'animation de la rive gauche.

Au menu : cocktails, bières, vins, planches, salades, burgers et entrées à partager. La guinguette proposera également une programmation régulière avec DJ sets, concerts et activités sportives.

"Dole est notre ville de naissance. Nous avons envie de nous inscrire dans son développement et de permettre aux habitants de profiter d'installations qualitatives", souligne Julien Gros.

Ouverture prévue :

- juillet à septembre : 7j/7, de 10h45 à 1h
- avril, mai et octobre : 5j/7, avec horaires adaptés
- novembre à mars : vacances scolaires et week-ends en journée, selon la météo

Infos : mimifamily.fr et Instagram @mimi_dolejura

LE NOUVEAU PSMV DE DOLE EST ENTRÉ EN VIGUEUR

Le Plan de Sauvegarde et de Mise en Valeur (PSMV) du centre historique de Dole, qui remplaçait jusqu'ici un document datant de 1993, est officiellement entré en vigueur le 4 avril 2026 par arrêté préfectoral. Engagée dès 2016, cette révision d'ampleur permet aujourd'hui de mieux protéger et valoriser le patrimoine doleis tout en intégrant les enjeux contemporains du Centre-Ville.



Ce nouveau document offre ainsi une connaissance beaucoup plus précise du patrimoine architectural doleis et de ses caractéristiques. Il recense notamment les façades, moulures, ferronneries, menuiseries anciennes, cheminées, escaliers, toitures, ainsi que de nombreux éléments de décors remarquables de l'identité du centre ancien.

Cette révision répond à la nécessité d'adapter un document qui ne reflétait plus entièrement les enjeux actuels. Elle permet de mieux accompagner les projets de restauration, d'amélioration de l'habitat et de rénovation énergétique, et

de garantir la préservation du patrimoine historique.

Une concertation publique a été menée tout au long de la procédure de révision. Habitants, associations, professionnels et acteurs locaux ont ainsi été informés et ont contribué à l'élaboration du document.

Afin d'accompagner les habitants, propriétaires, commerçants et professionnels dans la compréhension des nouvelles règles applicables au sein du site patrimonial remarquable, des fiches d'usage pratiques seront prochainement diffusées aux différents acteurs concernés.

Le nouveau PSMV est consultable en ligne sur : bit.ly/PSMV_Dole



UNE NOUVELLE NICHÉE DE FAUCONS PÈLERINS VEILLE SUR DOLE



Une belle nouvelle est venue marquer ce printemps : quatre jeunes faucons pèlerins sont nés durant le week-end de Pâques. La ponte, observée autour du 4 mars, a donné lieu à l'éclosion des œufs après 32 jours d'incubation, offrant un spectacle rare et précieux au sommet de la Collégiale Notre-Dame.

Un suivi rendu possible grâce au partenariat entre Dole Environnement et la Ville de Dole.

LE BUSTE DE LOUIS PASTEUR RETROUVE TOUT SON ÉCLAT



● *Le buste de Louis Pasteur se pare de ses plus belles couleurs pour accueillir la saison estivale.*

Le 23 avril dernier, la Ville de Dole, aux côtés de la Maison Natale de Louis Pasteur, a entrepris la restauration du buste de Louis Pasteur situé dans le passage de l'Abreuvoir. Cette sculpture, bien connue des promeneurs et visiteurs,

a bénéficié d'une véritable cure de jouvence. L'intervention, réalisée par deux restauratrices, a consisté en plusieurs étapes minutieuses : nettoyage, décapage, application d'une patine reproduisant l'aspect du bronze oxydé, puis protection de l'ensemble par un vernis final.

Parallèlement, les services propreté de la Ville se sont mobilisés pour embellir les abords du site. La promenade longeant le canal des Tanneurs ainsi que les terrasses de la Maison Natale ont été nettoyées, afin d'offrir un environnement plus accueillant aux nombreux visiteurs. Le service des espaces verts a accompagné

cette valorisation par un fleurissement des lieux, participant à l'embellissement et à l'attractivité du secteur.

Le saviez-vous ?

Le buste est une copie en résine de l'œuvre originale en bronze réalisée en 1880 par le sculpteur Paul Dubois et offerte à la Ville de Dole. Installé passage de l'Abreuvoir en 1931, il connut une histoire pour le moins insolite. En effet, il fut dérobé en juillet 1987, lors du spectacle nocturne *La Louve du Val d'Amour...* Le voleur avait même laissé derrière lui une pancarte indiquant avec humour : "en restauration" !

RÉOUVERTURE DU PARKING DES TERREAUX



• Dernières finitions sur le parking des Terreaux avant sa réouverture aux usagers.

Après plusieurs mois de travaux, le parking des Terreaux est de nouveau ouvert au stationnement.

Cette importante opération de rénovation a permis la réfection complète de la couche d'étanchéité du niveau supérieur, avec le remplacement de l'asphalte par une résine de sol plus durable et performante.

Les travaux ont également porté sur le renforcement de la structure du parking : poteaux et poutres ont été consolidés à l'aide de lamelles en carbone, tandis que des poutres métalliques ont été installées, afin de garantir la pérennité de l'ouvrage. Le chantier s'est achevé avec l'application des différentes couches de résine destinées à assurer l'étanchéité du plancher supérieur, et le marquage des places de stationnement.

Depuis fin juin, les usagers ont retrouvé un équipement rénové et sécurisé, pleinement opérationnel, au cœur du centre-ville.

TRAVAUX RUE DES ARÈNES : L'ACCÈS AU CENTRE-VILLE MODIFIÉ JUSQU'EN OCTOBRE

Jusqu'en octobre, le début de la rue des Arènes fait l'objet de travaux de réfection de toiture et de cheminées sur un bâtiment disposant d'une cour intérieure. Des travaux qui n'ont pas d'impact sur le stationnement, ni sur la circulation piétonne, maintenus pendant toute la durée du chantier, mais qui entraînent une adaptation de l'accès au Centre-Ville.

Ce qu'il faut retenir :

- l'accès au centre-ville se fait par le rond-point situé au-dessus de la **rue du Vieux-Château** ;
- la circulation s'effectue ensuite via la **rue Pointelin**, dont le sens de circulation est temporairement inversé.

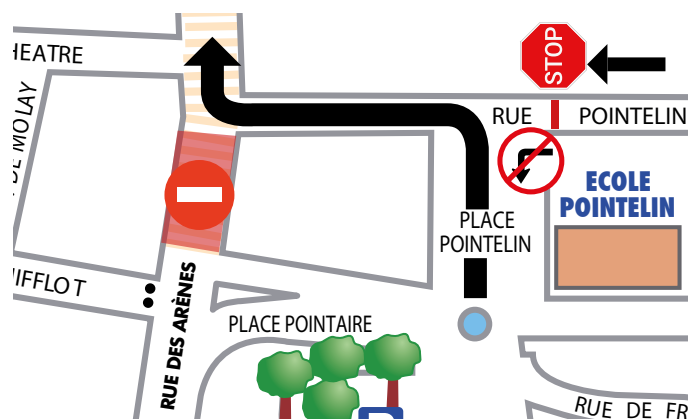

RÉSEAU DE GAZ : UNE MODERNISATION NÉCESSAIRE EN CŒUR DE VILLE



• De nouvelles canalisations en polyéthylène haute densité (PEHD) ont été introduites dans les conduites existantes depuis de simples "niches".

Depuis avril, GRDF a mené des travaux de renouvellement du réseau de distribution de gaz dans les rues Arney, Attiret, Orveau et Bastion Bergère. Cette opération concernait des canalisations vieillissantes appartenant à la Ville de Dole et exploitées dans le cadre de la concession confiée à GRDF. Elle vise à renforcer durablement la sécurité du réseau et à garantir la fiabilité de l'alimentation en gaz pour les années à venir.

Pour limiter les nuisances en Centre-Ville, une technique de tubage a été privilégiée. Cette méthode réduit fortement les travaux de génie civil et les dégradations de chaussée.

Le chantier a également permis de reprendre les branchements des abonnés concernés. Tout au long de l'opération, la Ville de Dole a accompagné GRDF, afin de coordonner les interventions et de limiter les gênes pour les riverains, les commerçants et les usagers. Les travaux sur le réseau sont aujourd'hui achevés. Les réfections définitives de voirie ont été réalisées fin juin, marquant la fin de cette opération.

DOLE SUR LA LIGNE DE

Le 17 juillet prochain, la Ville de Dole sera le théâtre du départ de la 13^e étape du Tour de France, reliant Dole à Belfort. Une nouvelle page de l'histoire s'écrit entre la Ville et la Grande Boucle, dont elle sera ville-départ pour la cinquième fois depuis 1939.

Derrière l'événement, des mois de préparation sont nécessaires pour organiser l'accueil de la course et adapter les conditions de circulation et de sécurité. Animations, festivités, passage de la caravane et parcours inédit feront de cette journée un moment unique pour tous les Dolois et les nombreux visiteurs.

Retrouvez dans les pages qui suivent toutes les informations utiles pour préparer et vivre pleinement ce rendez-vous historique.



DÉPART

Point de vue d'Élue



Sylvette Marchand
Adjointe au Maire
en charge des sports

“Même si le point d'orgue du 17 juillet est le départ du Tour, la Ville de Dole proposera tout au long de la journée différentes animations autour du thème de la petite reine.

Ce sera sans aucun doute un rassemblement populaire de la plus haute importance où petits et grands vibreront autour de ce bel événement sportif et festif.”





● En 1992, le Tour s'élançait pour la première fois depuis l'avenue de Lahr.

DOLE ET LE TOUR DE FRANCE : TOUTE UNE HISTOIRE !

Le 17 juillet 2026, Dole retrouvera l'effervescence unique du Tour de France. Pour la cinquième fois de son histoire, la cité de Pasteur sera ville-départ de la plus grande course cycliste du monde. Un rendez-vous sportif exceptionnel, mais aussi une formidable aventure populaire qui s'inscrit dans une histoire commencée il y a près de neuf décennies.

À Dole, le Tour de France n'est pas seulement de passage. Il fait partie de l'histoire de la Ville. Une histoire faite d'émotions, de souvenirs et de moments partagés par plusieurs générations de Doloises et de Dolois.

Tout commence en 1939. Cette année-là, la Grande Boucle fait étape à Dole pour la première fois. Dans un contexte international incertain, à quelques semaines seulement de la Seconde Guerre mondiale, les rues de la ville s'animent pour accueillir les champions de l'époque. Les images d'archives sont aujourd'hui les témoins de cet engouement populaire et encore insouciant.

Il faudra ensuite attendre 1992 pour revoir le Tour s'élançait depuis Dole, et pour la première fois depuis l'avenue de Lahr. Beaucoup gardent en mémoire cette journée de juillet où les plus grands coureurs de l'époque ont pris la route en direction de Saint-Gervais-Mont-Blanc, après avoir profité de la ville, lors d'une journée de repos mémorable.

En 2017, Dole accueille à nouveau un départ d'étape, cette fois vers la Station

des Rousses, pour une étape 100% jurassienne. La Ville affirme alors sa capacité à organiser de grands rendez-vous populaires et à mettre en valeur son patrimoine, son cadre de vie et son territoire auprès de millions de téléspectateurs.

Puis vient 2022. À l'occasion du bicentenaire de la naissance de Louis Pasteur, le Tour offre à Dole une vitrine exceptionnelle. Le monde entier découvre alors la ville natale du savant et son patrimoine remarquable. Un anniversaire historique, fêté de la plus belle des manières, à la hauteur de l'illustre scientifique.

Et maintenant 2026 ! Le Tour de France reviendra une nouvelle fois écrire une page de l'histoire doloise avec le départ de la 13^e étape en direction de Belfort. Durant quelques heures, les regards du monde entier seront tournés vers Dole et son centre historique, qui accueillera ce parcours inédit en plein Centre-Ville. Jusqu'à la tombée de la nuit, la fête s'annonce encore plus belle, avec des animations prévues aux quatre coins du cœur de ville.

Les témoignages recueillis auprès de ceux qui ont vécu les précédentes éditions racontent tous la même chose : le Tour représente avant tout une aventure humaine. Chacun conserve un souvenir particulier, une image, une rencontre ou une émotion. L'attente, l'excitation, les rues décorées, les familles réunies, les enfants émerveillés par le passage de la caravane et des cyclistes... c'est cette mémoire collective qui fait la richesse du lien entre Dole et le Tour de France.

Le 17 juillet prochain, Dole portera pour la 5^e fois les couleurs du Tour de France. Une nouvelle occasion de créer des souvenirs, qui resteront gravés pour longtemps dans les mémoires.

Découvrez l'histoire du Tour de France à Dole en vidéo.

J-39 : LES ÉCOLIERS DOLOIS OUVRENT LA ROUTE DU TOUR

À 39 jours du départ de l'étape du Dole - Belfort, les plus jeunes ont eux aussi pris leur place dans l'aventure. Le 8 juin dernier, plus d'une centaine d'élèves des écoles Louis-Pasteur, Simone-Veil, Wilson et du groupe scolaire de Goux ont participé au "P'tit Tour à Vélo", une grande journée festive et sportive organisée autour de la pratique cycliste.



Comme en 2022, cette opération a marqué l'aboutissement du programme "Savoir rouler à vélo", mené dans les écoles doloises, afin d'apprendre aux enfants à circuler en sécurité et à gagner

en autonomie sur deux roues. Répartis selon leur âge et leur niveau, les jeunes cyclistes ont parcouru des boucles de 7 à 40 kilomètres sur les voies vertes et véloroutes autour de Dole.



© Nicolas Chapelotte

Moment fort de la journée, avant de s'élancer depuis l'avenue de Lahr, les élèves ont participé à la réalisation d'une fresque géante, puis ont symboliquement emprunté la même ligne de départ que celle des coureurs professionnels du Tour de France.

Précédés d'une caravane de véhicules de collection, ils ont lancé le compte à rebours de l'étape Dole-Belfort, et ont également reçu des cadeaux souvenirs, avant de conclure la journée en partageant un pique-nique au stade Robert-Bobin.

À travers cet événement, la Ville de Dole a souhaité mettre à l'honneur l'apprentissage du vélo, encourager les mobilités actives et associer pleinement les enfants dolois à cet événement international exceptionnel. Une belle mise en bouche avant les festivités du 17 juillet, et une façon originale de célébrer ce J-39, en clin d'œil au département du Jura.

“ DONNONS DES ELLES AU VÉLO ” : LE TOUR COMMENCE PLUS TÔT À DOLE !

À la veille du départ de la 13^e étape du Tour de France, la Ville de Dole accueillera une nouvelle fois l'opération "Donnons des Elles au Vélo J-1", une aventure sportive originale, qui permet à des cyclistes amateurs de parcourir les étapes de la Grande Boucle un jour avant les professionnels.

Depuis 2015, cette opération contribue à mettre en lumière la pratique féminine du cyclisme et rassemble les passionnés de vélo autour d'un défi exceptionnel.

Pour cette 12^e édition, l'équipe des ambassadrices prendra le départ de l'étape Dole-Belfort, le 16 juillet à 8h30. Depuis l'avenue de Lahr, elles pédaleront sur les traces du parcours emprunté le lendemain par les coureurs du Tour.

Soutenu par la Ville de Dole, l'événement est ouvert aux cyclistes dolois qui souhaitent vivre une expérience unique, en participant à tout ou partie de l'étape dans une ambiance conviviale et sécurisée.

Au-delà de la performance sportive, cette initiative fait rayonner la pratique du vélo sur les territoires et contribue activement à la promotion et à la reconnaissance du cyclisme féminin.

À quelques heures de retrouver toute l'effervescence de la Grande Boucle, venez nombreux les encourager, "elles le valent bien" !



● En 2022, le départ avait été donné depuis Dolexpo.



ENVIE D'INTÉGRER LE PELOTON ?

Les inscriptions sont ouvertes sur : www.donnonsdeselles.net/inscriptions

DEMANDEZ LE PROGRAMME !

Le 17 juillet prochain, à l'occasion de l'étape Dole - Belfort, une véritable effervescence gagnera les rues du Centre-Ville. Depuis de nombreux mois, les services de la Ville de Dole, aux côtés de nombreux partenaires, se mobilisent avec enthousiasme pour préparer ce rendez-vous exceptionnel et offrir à chacun une expérience mémorable. Animations, spectacles, concerts... après le départ, restez dans la course et vivez une journée entière de festivités au cœur de Dole !

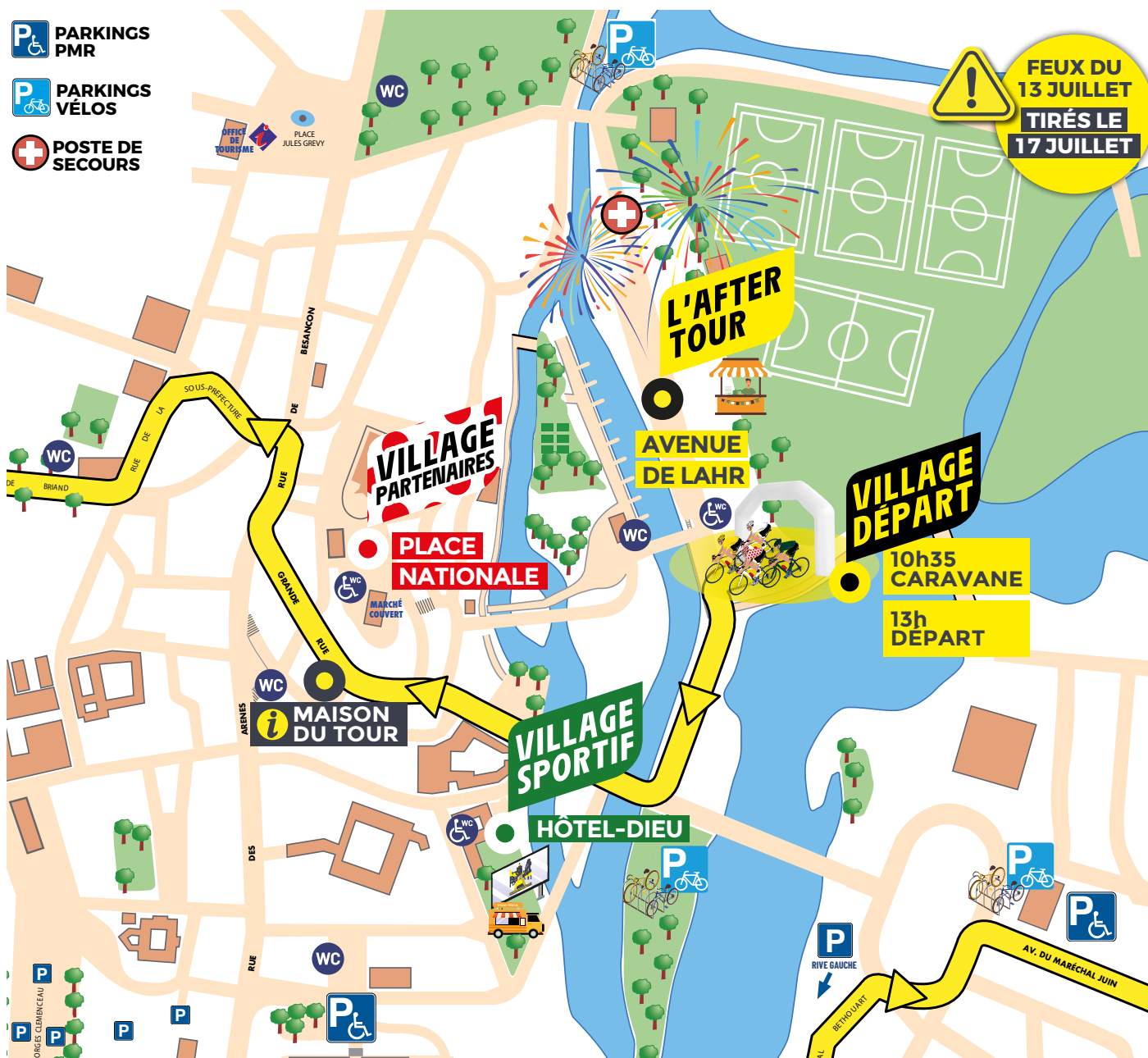

DE 9H À 18H

VILLAGE SPORTIF

HÔTEL-DIEU

Esplanade

Initiations et démonstrations par les associations sportives locales



Théâtre de verdure

Retransmission du Tour en direct sur écran géant



Dans la cour

Jeux en bois et animations pour enfants



Dans les jardins

Food trucks avec petite restauration



DE 9H À 18H

VILLAGE PARTENAIRES

PLACE NATIONALE

Nombreux stands

Animations, cadeaux, surprises...



Montées au clocher

par Dole Tourisme



Plusieurs spectacles dont

Eliot the Peaky act

Spectacle BMX et acrobaties



© Ben Photography

VOTRE MARCHÉ RESTE OUVERT !
14h - 19h

DE 18H À 0H30

L'AFTER TOUR

AVENUE DE LAHR



19 H à 22 H

Les Nocturnes des créateurs

19 H à 22 H 30

Concerts



22 H 45

Feux d'artifices



23 H 15 à 00 H 30

DJ Old School
Vinyles tous styles



Food trucks
+ buvette du Comité des Fêtes



EN DÉAMBULATION AU CENTRE-VILLE

Les Cyclo Clowns
par la Cie Les Enjoliveurs

Trio de fanfares à Vélo
par Cie musicale La cagette

Déambulation vélos anciens
par la Cie Johnny Alone



PARCOURS PATRIMOINE "L'ÉCHAPPÉE DES FAUBOURGS"

À travers une boucle de 15 km (1 h 15), découvrez en vélo les trésors du patrimoine architectural dolois ! Itinéraire disponible sur l'application Ville de Dole / rubrique "Découvrez Dole", ou sur le stand de la Ville, place Nationale, ou encore à Dole Tourisme.



MAISON DU TOUR 36, grande rue

Une question ? Nos bénévoles vous accueillent toute la journée pour vous renseigner. Profitez-en pour découvrir une collection de vélos anciens !

EXPOSITION - avenue de Lahr

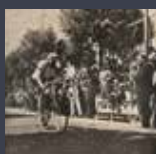

C'est historique ! Pour la 5^e fois, la liesse du Tour de France envahit la Ville de Dole ! Découvrez l'histoire qui lie cet événement à la cité de Pasteur depuis des décennies.

TOMBOLA UNIDOLE - centre-ville du 4 au 26 juillet



Rendez-vous chez vos commerçants adhérents Unidole et tentez de remporter un vélo d'une valeur de 2 000 €.

CIRCULATION ET STATIONNEMENT :

Accueillir le départ du Tour de France est une formidable opportunité pour Dole, mais un événement de cette ampleur nécessite également une organisation rigoureuse. Afin de garantir la sécurité des coureurs, des équipes, des centaines de professionnels mobilisés et des milliers de spectateurs attendus, des adaptations temporaires de la circulation et du stationnement seront mises en place dans plusieurs secteurs de la ville. Consciente des contraintes que ces mesures peuvent occasionner au quotidien, la Ville met tout en œuvre pour en limiter l'impact et accompagner les habitants. Découvrez l'ensemble des informations pratiques pour préparer sereinement cette journée exceptionnelle.

SECTEUR 1

STATIONNEMENT DE TOUS VÉHICULES INTERDIT
du mercredi 15 juillet à 20 h au dimanche 19 juillet soir
rue Georges et Victor Thévenot, avenue de Lahr, parkings avenue de Lahr & Pasquier

CIRCULATION DE TOUS VÉHICULES INTERDITE
du vendredi 17 juillet à 6 h au samedi 18 juillet matin
pont Jean Jaurès, avenue de Lahr, rue Georges et Victor Thévenot,

SECTEUR 2

STATIONNEMENT DE TOUS VÉHICULES INTERDIT
du jeudi 16 juillet à 18 h au vendredi 17 juillet après-midi
avenue de la Paix, place Grévy, rue du 21 Janvier (entre rue du gouvernement et rue Gollut)

CIRCULATION DE TOUS VÉHICULES INTERDITE
vendredi 17 juillet de 6 h à la fin de la manifestation
avenue de la Paix, place Grévy, rue du 21 Janvier, avenue Jean Jaurès, ruelle Saint Mauris, allée Jean Monnet

SECTEUR 3

STATIONNEMENT DE TOUS VÉHICULES INTERDIT
du mercredi 15 juillet à 20 h au vendredi 17 juillet après-midi
avenue Eisenhower de la place Grévy jusqu'au rond-point du boulevard des Frères Lumière / parking Saint Mauris / avenue de Northwich

CIRCULATION DE TOUS VÉHICULES INTERDITE
du jeudi 16 juillet à 20 h au vendredi 17 juillet après-midi

SECTEUR 4

STATIONNEMENT DE TOUS VÉHICULES INTERDIT
- du jeudi 16 juillet à 13h au vendredi 17 juillet à la fin de la manifestation
place Nationale
- du jeudi 16 juillet à 20h au vendredi 17 juillet à la fin de la course
rue des Arènes au débouché de la rue du Théâtre

CIRCULATION DE TOUS VÉHICULES INTERDITE
- du jeudi 16 juillet à 20h au vendredi 17 juillet à la fin de la manifestation
place Nationale
- du vendredi 17 juillet de 9h45 à la fin de la manifestation
Grande rue, place du 8 mai 1945, rue de la sous-préfecture avenues A. Briand et C. Pompidou, boulevard Wilson, place Barberousse

SECTEUR 5

CIRCULATION DE TOUS VÉHICULES INTERDITE
du vendredi 17 juillet de 9h45 à la fin de la manifestation
avenue Jacques Duhamel, rond-point de l'appel du 18 juin, pont de la Corniche rue Alexis Cordienne, rue Béthouart, rond point des Templiers, avenue du Maréchal Juin, rue des Fourches, rue Charles Blind, rue d'Argent, rue de la Résistance, D229 jusqu'à la sortie de l'agglomération de Dole en direction du Temple puis de Falletans

TOUTES LES RUES SITUÉES SUR LE PARCOURS DE L'ÉTAPE, ET QUI Y DONNENT ACCÈS, SERONT FERMÉES À LA CIRCULATION le vendredi 17 juillet à partir de 9 h 45.

CONSEIL: anticipez vos déplacements, garez-vous en périphérie et terminez à pied ou à vélo. Le centre sera piéton sur de larges secteurs.

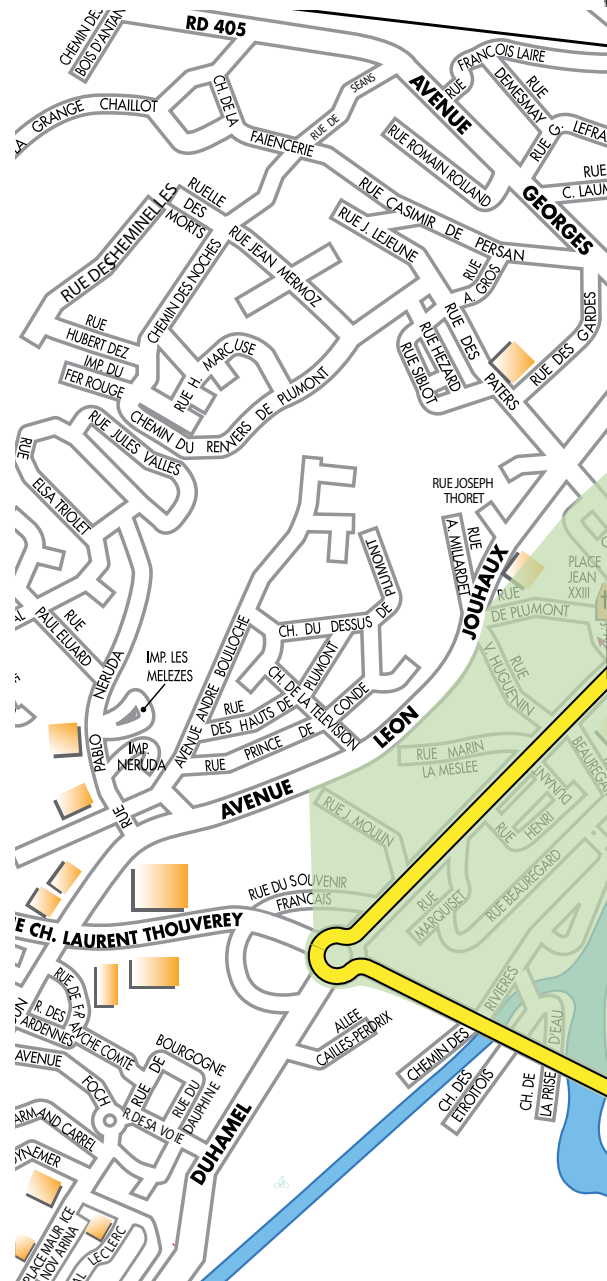

grandole RÉSEAU GRANDOLE MOBILITÉ

LIGNE 1 - Les arrêts: Dole Théâtre, Collège, Boyvin, Briand, Dole Gare et Mont Roland ne sont pas desservis de 9 h 30 à 14 h.

LIGNE 2 - Les arrêts: Lycée Duhamel, La Corniche, Beauregard, Sombardier, Dole Théâtre, Collège, Boyvin, Briand, Dole Gare, Mont Roland, Barberousse, et Souvenir Français, ne sont pas desservis de 7 h à 14 h. Un itinéraire Bis existe pendant la durée de la manifestation.

ANTICIPEZ VOS DÉPLACEMENTS !

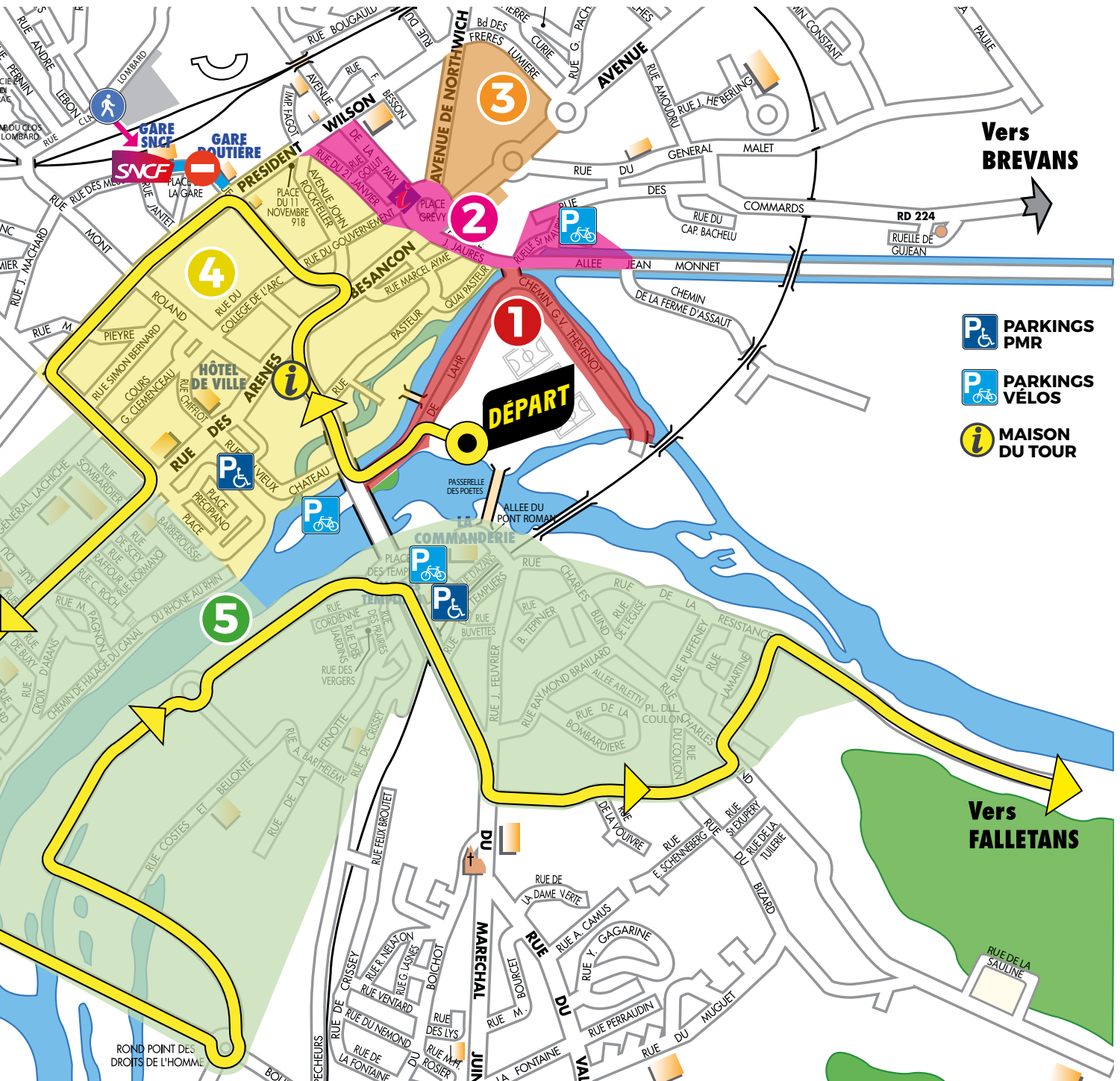

SNCF - vendredi 17 Juillet

LIGNE 3 - ne circule pas de la journée.

LIZIA - L'arrêt Jantet Gare est déplacé à l'arrêt **Grandes Carrières SNCF** à 12 h 03 et 12 h 54.

Les services de transports à la demande **FLEXI** circulent normalement, sous réserve de l'accès à certaines rues et adresses.

Plus d'informations sur www.grandolieu-mobilites.fr

SNCF GARE SNCF

Le vendredi 17 Juillet de 10h à la fin de la manifestation

La gare SNCF ne sera plus accessible par l'avenue Aristide Briand.

Les usagers devront emprunter le parking de la Rotonde puis le passage sous les voies pour rejoindre la gare et les quais.



PLUS D'INFORMATIONS : Police municipale
police-municipale@dole.org - 03 84 79 79 89

AFFICHAGE LIBRE : VOS DROITS, LES RÈGLES, LES EMPLACEMENTS

Dans le cadre de la nouvelle concession relative au mobilier urbain, la Ville de Dole renouvelle et réorganise ses panneaux d'affichage libre sur l'ensemble du territoire communal.

COMMENT ÇA MARCHE ?

1 L'affichage libre, c'est un droit

Les associations, habitants et acteurs locaux peuvent diffuser leurs informations librement sur ces panneaux dédiés.

Ce droit s'exerce toutefois dans un cadre légal précis, défini par le Code de l'environnement.

2 Une obligation réglementaire respectée

Pour les communes de plus de 10 000 habitants, la loi impose une surface minimale d'affichage libre :

12 m² + 5 m² par tranche de 10 000 habitants, soit 22 m² minimum pour Dole.

La Ville disposera de **15 panneaux**, offrant chacun **2,6 m²**, soit **39 m² au total** (répartis sur 12 emplacements). Une surface qui dépassera l'obligation légale et permettra une meilleure répartition sur l'ensemble du territoire.

3 Des panneaux accessibles dans tous les quartiers

La réglementation prévoit que tout habitant situé en agglomération doit se trouver à moins d'un kilomètre d'un panneau d'affichage libre.

Les emplacements ont donc été étudiés pour couvrir l'ensemble des quartiers de la ville.

4 Un cadre clair pour préserver l'espace public

Seuls les panneaux dédiés peuvent accueillir vos affiches. Tout affichage en dehors des supports autorisés est interdit.



L'affichage sauvage :

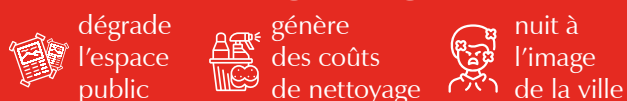

Vous organisez un événement à Dole et souhaitez l'afficher ?

Le service communication de la Ville de Dole vous accompagne pour relayer votre information :
✉ communication@grand-dole.fr

TRANQUILLITÉ VACANCES : PARTEZ L'ESPRIT SEREIN !

Comme chaque été, le dispositif "Tranquillité Vacances" est reconduit à Dole, afin d'aider les habitants à partir en vacances en toute sérénité.

Vous vous absentez plusieurs jours et craignez une intrusion à votre domicile ou dans votre entreprise ? Les services de la Police municipale et de la Police nationale peuvent effectuer des passages réguliers devant votre logement pendant votre absence.

Ce service, entièrement gratuit, constitue un moyen efficace de prévention contre les cambriolages.

Pour bénéficier de cette surveillance estivale, il suffit de contacter la Police municipale de Dole au **03 84 79 79 89** ou de remplir le formulaire en ligne sur :

www.doledujura.fr/police-municipale





RENFORCER L'OFFRE DE SANTÉ : LE CHLP SE RAPPROCHE DU CHU DE BESANÇON

Le 28 avril dernier, le Conseil de surveillance du Centre Hospitalier Louis-Pasteur, a validé le principe d'une direction commune avec le CHU de Besançon.

Cette coopération, qui ne constitue ni une fusion ni une perte d'autonomie pour l'hôpital dolois, vise à renforcer son attractivité et à sécuriser des services essentiels (comme la maternité et la chirurgie), dans un contexte marqué par les défis de recrutement et de maintien de l'offre de soins locale. Le CHLP

conserve son budget, sa gouvernance, ses équipes et sa capacité de décision, avec un directeur délégué présent à Dole.

Ce rapprochement va également favoriser le développement de nouvelles activités médicales et consolider l'accès à des soins de qualité et de proximité pour les habitants du bassin dolois.

Élaborée conjointement par les deux établissements, cette convention fera l'objet d'évaluations régulières, afin de garantir le respect des engagements pris au bénéfice des patients et du territoire.

HAIES ET VÉGÉTATION : PENSEZ À DÉGAGER LES TROTTOIRS



Avec l'arrivée de l'été, la Ville de Dole rappelle aux propriétaires l'importance d'entretenir régulièrement leurs haies, arbres et plantations, afin qu'ils ne débordent pas sur le domaine public.

Une végétation trop avancée peut gêner le passage des piétons, des poussettes ou des personnes à mobilité réduite. Elle peut aussi réduire la visibilité à certaines intersections et créer un risque pour la sécurité de tous.

Chaque propriétaire est donc tenu de maintenir ses plantations dans les limites de sa propriété. En cas d'empiètement sur le domaine public routier ou de gêne à la circulation, le défaut d'entretien peut être verbalisé au titre de l'article R.116-2 du Code de la voirie routière, avec une amende pouvant aller jusqu'à 1 500€, et 3 000€ en cas de récidive. Il est toutefois préférable de le faire à partir du 1^{er} août pour ne pas gêner la nidification des oiseaux.

RÉSIDENCE DU VAL D'AMOUR : DERNIÈRE LIGNE DROITE

La reconversion de l'ancien foyer du Val d'Amour entre dans sa dernière phase de travaux. Porté par Grand Dole Habitat, ce projet proposera une offre de logements adaptée aux étudiants, jeunes actifs et seniors autonomes.



Les logements Locizy, destinés aux étudiants et jeunes actifs de moins de 30 ans, sont en cours de finalisation. Leur mise en service est prévue à partir du 29 juin, avec 20 appartements T1 et 2 studios aménagés, avec des loyers accessibles.

Du côté de la résidence Sérénitis, dédiée aux seniors autonomes de 65 ans et plus, les travaux se poursuivent. Les 35 logements,

du T1 au T3, seront adaptés au quotidien. Des portes ouvertes auront lieu mardi 8 septembre, de 14h à 17h.

La résidence disposera également de deux salles communes, d'une terrasse, d'une laverie, d'un local vélo et d'un parking sécurisé. Pour candidater, une demande de logement social est nécessaire.

• **Locizy** : locizy.fr ou 06 02 09 63 40

• **Sérénitis** : residences-serenitis.fr, 06 02 09 63 40

Le Ministre chargé de la Ville et du Logement en visite

Vendredi 22 mai, Jean-Baptiste Gagnoux, Maire de Dole, accompagné de plusieurs élus et partenaires, a accueilli Vincent Jeanbrun, Ministre chargé de la Ville et du Logement, pour une visite de la future résidence du Val d'Amour. Cette rencontre a permis de présenter l'avancée de ce projet de reconversion, qui répond à un besoin important de logements en Centre-Ville.



DOLE DYNAMIQUE ET ATTRACTIVE...

PASSEZ UN BEL ÉTÉ À DOLE !

Après un début d'été marqué par le départ du Tour de France, la programmation estivale prendra le relais pour animer la ville tout au long de la saison. Concerts, spectacles, marchés d'artisans, expositions, cinéma en plein air : Dole invite habitants et visiteurs à profiter de rendez-vous festifs, conviviaux et accessibles à tous.



Point de vue d'Élu



Alexandre Douzenel
Adjointe au Maire
en charge de la culture,
de l'évènementiel et
du numérique

Nous avons souhaité proposer une programmation pour tous les publics et dans différents quartiers de Dole afin que chacun puisse profiter."

• Les mardis d'été investissent les quartiers de Dole !

Tout au long de la semaine, les rendez-vous se succéderont selon un rythme simple : les mardis dans les quartiers, les jeudis en musique au cours Saint-Mauris et les vendredis au port du Prélot.

Les Mardis d'été poursuivront leur vocation : proposer des animations au plus près des habitants, dans différents quartiers de Dole. Danse, théâtre de rue, clown, spectacle familial ou cinéma en plein air viendront animer l'esplanade de la Médiathèque, le parc d'Azans, les cours des écoles de Goux et Simone-Veil, ou encore la cour de la salle des Commards. Des rendez-vous gratuits, simples et ouverts à tous, pour faire vivre l'été partout dans la ville, et pas seulement en centre-ville.

Comme chaque année, **les Jeudis en musique** rythmeront les soirées d'été au cours Saint-Mauris. Dès 16 h 30, les barbecues paysans permettront de se retrouver autour de produits locaux, avant de prolonger la soirée en musique. Rock français, reprises, pop rock, chanson française ou variété internationale : chaque jeudi offrira une ambiance différente, à partager en famille ou entre amis.

Les vendredis, **les Nocturnes des créateurs** s'installeront au port de plaisance du Prélot. Ces marchés d'artisans, organisés en fin de journée par l'Office de Commerce, seront l'occasion de flâner au bord de l'eau, de découvrir des savoir-faire locaux et de profiter de l'atmosphère estivale du cœur de ville.

La culture sera également au programme avec les expositions **CTRL+ALT+ART, Peindre le jeu vidéo** au Musée des Beaux-Arts, et **Lumières sur les photographes dolois de 1826 à 1914** aux Archives municipales, ou encore **Les Galeries éphémères**, qui donneront carte blanche aux artistes locaux aux 22 et 36, Grande rue.

À NE PAS RATER

Concert



L'OFJ à la Chapelle de la Visitation

Dimanche 23 août à 19 h,
l'Orchestre Français des Jeunes fera étape à Dole. En résidence à la Saline royale d'Arc-et-Senans, cette formation nationale réunit de jeunes musiciennes et musiciens de 16 à 25 ans, issus de toute la France.



Retrouvez tout le programme sur
SORTIRADOLE.FR et
sur l'application **VILLE DE DOLE**

DOLE, DESTINATION GOURMANDE

Restaurants gastronomiques, bistrot de qualité, tables conviviales : à Dole et dans ses environs, la gastronomie fait partie intégrante de l'expérience touristique. Une richesse qui séduit les visiteurs, comme les habitants.

Lorsqu'ils poussent la porte de Dole Tourisme, les visiteurs sont nombreux à demander où se restaurer. Selon leurs envies, leur budget ou le type de cuisine recherché, les équipes peuvent les orienter vers des adresses variées, avec une vraie confiance dans la qualité de l'offre locale.

Cette dynamique repose sur des restaurateurs engagés, passionnés par leur métier et attachés à l'accueil. Elle est aussi régulièrement récompensée. À Sampans, le Château-hôtel Mont Joly, restaurant étoilé porté par le chef Romuald Fassenet, Meilleur Ouvrier de France, a décroché l'argent au concours national de la Meilleure brigade de France. À Dole les restaurants Grain de Sel et Iida-Ya ont obtenu un Bib Gourmand, tout comme le bistrot Bagatelle et son chef Laurent Barberot, également lauréat d'une étoile Michelin au restaurant La Chaumière. Plus récemment, Les Épicuriens ont eux aussi porté haut les couleurs doloises en remportant le titre de champion de France du burger.

Entre terroir jurassien, influences bourguignonnes, créativité et savoir-faire, Dole confirme ainsi sa place de destination gourmande. Une invitation à découvrir la ville aussi par ses tables, ses produits et ses bonnes adresses.



● La gastronomie doloise récompensée au Guide Michelin.

LE CIRCUIT DU CHAT PERCHÉ SE DÉCOUVRE AUSSI EN AUDIO

Nouveauté de l'été : le parcours du Chat perché pourra désormais se découvrir avec un audioguide, pour une visite interactive et immersive du centre historique.

Déjà très apprécié des visiteurs, ce parcours invite à suivre les pas du célèbre Chat perché à travers les rues, places et monuments emblématiques de Dole. Avec cette nouvelle proposition, chacun pourra avancer à son rythme, tout en profitant de contenus enrichis pour mieux découvrir l'histoire et le patrimoine de la ville.

Trente audioguides sont disponibles à Dole Tourisme depuis fin juin, en plusieurs langues, et adaptés aux déficients auditifs. Une nouvelle façon autonome, inclusive et sensorielle de (re)découvrir Dole toute l'année.



LA BOUTIQUE DE DOLE TOURISME FAIT LE PLEIN DE SOUVENIRS



Dole Tourisme développe sa boutique avec une nouvelle gamme de produits locaux, pensée comme une vitrine de Dole et de la Bourgogne-Franche-Comté.

Gastronomie, artisanat, cosmétiques, librairie régionale, souvenirs autour de Pasteur ou du Chat perché : cette offre met en avant des produits de qualité, locaux, sélectionnés à l'échelle régionale. Elle permet aux visiteurs de repartir avec un souvenir, une idée cadeau ou une première découverte des savoir-faire régionaux. La boutique reste complémentaire des commerces du Centre-Ville, vers lesquels Dole Tourisme continue d'orienter les visiteurs selon leurs envies.

RENDEZ-VOUS LE 19 SEPTEMBRE POUR LA FARAN'DOLE



Organisée par l'Espace Santé Nord Jura dans le cadre d'Octobre rose, la Faran'Dole revient pour une 11^e édition placée sous le signe de la solidarité, de la prévention et de la convivialité.

Après avoir réuni plus de 860 marcheurs l'an dernier, l'événement invite une nouvelle fois habitants, familles, marcheurs et associations à se mobiliser autour du dépistage du cancer du sein et du soutien aux personnes touchées par la maladie.

Deux parcours de marche de 5 et 12 km seront proposés, avec des départs en autonomie. Un village prévention permettra également de s'informer sur le dépistage,

l'auto-examen, l'accompagnement des femmes en traitement ou encore le sport santé adapté.

L'après-midi sera complété par des initiations sportives, des stands bien-être, une buvette, une petite restauration, un vélo à smoothies et une tombola. Les bénéficiaires seront reversés aux actions d'accompagnement des personnes touchées par le cancer.

Point de vue d'Élu



Gilles Chaffange
Adjoint au Maire
en charge de la santé
publique et du handicap

"Le dépistage est une étape essentielle, encore trop peu utilisée. Il est important de communiquer et d'inciter nos proches à participer aux actions de prévention"



- **Date** : samedi 19 septembre dès 13 h
- **Lieu** : site nautique des clubs de canoë et d'aviron, av. Général Béthouart
- **Inscriptions** : sur place dès 13 h
- **Départs** : des 13 h 15, en autonomie
- **Participation** : 5 € min par activité
- **Bonus** : un tee-shirt offert aux 900 premiers inscrits à la marche

L'ÉTÉ EST TOUJOURS PLUS FESTIF AVEC FRÉQUENCE PLUS !

Pour les vacances d'été, les auditeurs de Fréquence Plus profitent d'un programme divertissant avec un très beau cadeau à gagner !

Fréquence Plus ensoleille l'été et la température est très "chaud" grâce à "La Grande Playlist de l'été" : une programmation musicale spécialement réalisée pour vous ambiancer tout l'été ! Que vous ayez besoin de vous évader ou vous déhancher tout en profitant de vos vacances, Fréquence Plus vous accompagne avec joie, bonne humeur et un très beau cadeau à gagner : un vélo électrique d'une valeur de 2000 euros !

Retrouvez également Fréquence Plus sur la place Grévy le samedi 1^{er} août : votre radio régionale est toujours présente pour chaque édition du Critérium cycliste international du Grand Dole. Fréquence Plus est partenaire de l'événement et vous accueille dans son "espace invités". Venez à notre rencontre pour gagner

des cadeaux, partager ensemble ce critérium et encourager les coureurs ! L'occasion également pour vous de rencontrer de nombreux invités prestigieux sur l'espace Fréquence Plus.

Toute l'équipe vous souhaite un très bel été à l'écoute de Fréquence Plus !



+Fréquence Plus
à Dole : 92.6 FM

LA GAULE DU BAS JURA : 130 ANS AU SERVICE DE LA PÊCHE ET DES MILIEUX AQUATIQUES

Association historique du territoire dolois, La Gaule du Bas Jura célèbre cette année ses 130 ans. Un anniversaire qui rappelle le rôle important de cette structure agréée pour la pêche et la protection des milieux aquatiques.



● Les ateliers Pêche Nature initient les jeunes aux bons gestes.

Avec plus de 2 000 pêcheurs, La Gaule du Bas Jura figure parmi les principales associations de pêche du département. Son domaine s'étend aujourd'hui sur un vaste territoire, comprenant près de 170 km de rivières ouverts à la pêche, ainsi qu'environ 12 hectares de plans d'eau (Isis, morte

des Canons, Etroitots ou encore commune de Belmont), en partenariat avec la Ville de Dole.

Au-delà de la délivrance des cartes et de l'organisation de la pratique, l'association intervient dans la gestion et la préservation des milieux aquatiques. Qualité de

l'eau, entretien des berges, signalements de pollution, aménagements accessibles ou surveillance des cours d'eau font partie de ses préoccupations régulières. La structure s'appuie pour cela sur un conseil d'administration de 14 membres, des gardes particuliers et un réseau de bénévoles engagés.

La transmission occupe également une place importante. À travers ses ateliers Pêche Nature, La Gaule du Bas Jura initie les jeunes à différentes techniques de pêche, tout en les sensibilisant au respect du poisson, des autres usagers et de l'environnement. Des animations sont proposées notamment avec les accueils de loisirs, en période scolaire ou estivale.

Alors que les pratiques évoluent et que les enjeux environnementaux prennent une place croissante, l'association poursuit son engagement : faire vivre une activité populaire, accompagner les nouvelles générations et contribuer à la protection des espaces naturels du territoire dolois.

Contacts:

gaulebasjura@gmail.com
peche-bas-jura.fr

LA RELÈVE DOLOISE, UNE NOUVELLE ASSOCIATION SOLIDAIRE POUR LES JEUNES



Face aux difficultés rencontrées par plusieurs jeunes de son entourage, Timéo a souhaité agir concrètement. Avec quelques amis et proches, âgés de 16 à 30 ans, il a lancé La Relève Doloise pour proposer une aide gratuite et sans condition.

L'association collecte et redistribue des denrées alimentaires de première nécessité, des produits d'hygiène et d'entretien, ainsi que des vêtements propres et en

bon état. Elle peut également accompagner les jeunes dans certaines démarches administratives.

Encore récente, La Relève Doloise mène aussi un travail de sensibilisation pour se faire connaître auprès du public concerné, notamment grâce à la distribution de flyers lors d'événements locaux, et à des démarches de collecte auprès de commerces.

Contacts

Les jeunes intéressés, les familles ou les personnes souhaitant soutenir l'association peuvent la contacter sur Instagram [@la.releve.dole](https://www.instagram.com/la.releve.dole) ou sur Facebook [@lareleve Dole](https://www.facebook.com/lareleveDole).

LE TRIATHLON DE DOLE PASSE À LA VITESSE SUPÉRIEURE

Le 19 juillet, plus de 600 triathlètes de tous niveaux se donneront rendez-vous pour la 29^e édition du Triathlon de Dole. Un événement prisé et attendu qui verra cette année l'apparition d'une nouvelle course, dont le départ sera donné avenue de Lahr.



• Cette année encore, les chronomètres vont s'affoler.

Après le passage du Tour de France, le sport prolongera la fête dans les rues doloises, le week-end du 19 juillet avec le Triathlon de Dole. Des plus jeunes aux compétiteurs aguerris, chacun trouvera son défi :

• **course 6-9 ans en duathlon**

course à pied : 2x400m, vélo : 2 km ;

• **course 10-13 ans**

natation : 150 m, vélo : 4 km, course à pied : 1 km ;

• **course XS**

natation : 300 m, vélo : 10,5 km, course à pied : 2,5 km ;

• **course S**

natation : 750 m, vélo : 21 km, course à pied : 5 km ;

• et désormais la nouvelle épreuve reine, la **course M** en individuel ou en relais.

natation : 1 500 m, vélo : 40 km, course à pied : 10 km.

Des formats complets et exigeants qui promettent une compétition spectaculaire. En individuel ou en relais, les départs depuis l'avenue de Lahr s'effectueront par vagues de huit coureurs toutes les 30 secondes, garantissant rythme et intensité tout au long de la journée.

“ C'est une compétition attendue des triathlètes de la région, un beau défi de cette fin de première partie de saison. Les coureurs repasseront plusieurs fois devant le public ! Il y aura du spectacle dans le Doubs et dans la ville ; notamment dans la montée de la rue du Château sur la course M ! ”, explique Axel Choumiloff, membre de l'organisation.

Entre performance sportive et ambiance festive, cette édition 2026 du Triathlon de Dole s'annonce comme l'un des grands rendez-vous sportifs de l'été.



Vous souhaitez relever le défi du triathlon ?



Inscrivez-vous dès maintenant en scannant le QR code ci-contre pour découvrir les différentes épreuves et vivre une expérience sportive unique au cœur de Dole !

Ou rendez-vous sur :

in.njuko.com/taktiksport-triathlondole2026

LA LOUIS PASTEUR PRÊTE À ÉCRIRE SON 32^E CHAPITRE



• La montée du Cours Saint-Mauris, ultime difficulté avant l'arrivée de l'étape Gravel.

Le 23 août, la mythique cyclo sportive "La Louis Pasteur" fera son grand retour pour une 32^e édition qui s'annonce déjà comme l'un des temps forts sportifs de l'été. Organisée par le Vélo Club Dolois, cette doyenne des courses de la région continue de séduire les passionnés de vélo !

Avec plus de 750 participants en 2025 au départ de Dole, l'événement revient avec une formule encore plus ambitieuse : nouveaux parcours, tracés retravaillés et immersion totale dans les plus beaux décors du territoire.

Des rues doloises jusqu'aux premiers reliefs du Jura, les cyclistes traverseront les routes emblématiques de la Forêt de Chau, les paysages ouverts des plateaux jurassiens, les fruitières à Comté ou encore les vignobles arboisiens. Un véritable voyage sportif et patrimonial au cœur d'un territoire d'exception.

Fidèle à son esprit convivial et accessible, La Louis Pasteur propose cette année plusieurs formats adaptés à tous niveaux :

- **les randonnées** (30 km VTT et 40 km route) ;
- **les Cyclos** (80 km et 130 km) ;
- **les parcours gravel** (70 et 110 km).

Des amateurs aux compétiteurs aguerris, des jeunes talents aux vétérans expérimentés, chacun pourra trouver son terrain d'expression. Derrière l'événement, c'est toute une mobilisation collective qui se met en place. Pas moins de 150 bénévoles assureront la sécurisation des parcours, l'accueil des participants et l'organisation des ravitaillements tout au long de la journée. À l'arrivée, les efforts seront récompensés autour d'un repas convivial, fidèle à l'esprit chaleureux, qui fait la réputation de l'épreuve depuis plus de trois décennies.

Inscriptions sur cyclo sportive-lalouispasteur.fr

DOLE ACCUEILLE LES AS DE LA PÉTANQUE

L'avenue de Lahr se transformera en immense bouledrome à ciel ouvert le 22 août à l'occasion du 5^e concours régional du Dole Pétanque Club. Plus de 268 équipes de doublettes sont attendues pour cette compétition devenue incontournable.

220 doublettes masculines et 48 doublettes féminines entreront en lice pour tenter de décrocher la victoire finale. Tireurs et pointeurs venus de tout l'Est de la France s'affronteront tout au long de la journée sur l'esplanade de l'avenue de Lahr.

"De Strasbourg à Lyon, les participants devront franchir plusieurs tours de qualification pour espérer atteindre la finale prévue aux alentours de 23 heures", explique Sébastien Hamard, président du Dole Pétanque Club. À partir de 14 heures, un concours départemental prendra également le relais. Les équipes éliminées lors du concours régional pourront ainsi poursuivre la compétition et tenter de décrocher un nouveau trophée.

Le plus grand club du Jura fête ses 30 ans

Cette édition revêt une saveur particulière puisque le Dole Pétanque Club célèbre cette année ses 30 ans d'existence. Un anniversaire que le plus grand club de pétanque du Jura (158 licenciés), entend fêter dignement à l'occasion de ce rendez-vous régional.



• Comme chaque année, la Collégiale Notre Dame est aux premières loges du tournoi !

Pour accueillir les joueurs dans les meilleures conditions, les services techniques de la Ville de Dole accompagneront le club dans l'aménagement du site.

Pas moins de 150 terrains seront installés pour l'occasion. "Les équipes municipales nous apportent un soutien précieux

avec la mise à disposition de chalets, de barrières et l'apport de gravier afin d'obtenir des terrains les plus plats et réguliers possibles", souligne le président.

Venez assister gratuitement à ce spectacle sportif, qui réunira plusieurs des meilleurs joueurs régionaux et nationaux !



Informations pratiques

- Concours réservé aux licenciés. Inscriptions sur www.helloasso.com
- Renseignements : dolepetanque@gmail.com
- Restauration sur place et tombola tout au long de la journée.

LUMIÈRES SUR LES PHOTOGRAPHES DOLOIS DE 1826 À 1914

Du 8 juillet au 31 octobre, à l'Hôtel-Dieu, les services Patrimoine et Archives de la Ville de Dole vous invitent à découvrir l'histoire doloise de la photographie.



© Bibliothèque nationale de France

● Passage à Dole, vers 1850-1870 - photographie de Louis Joseph DeFlubé. Considérée comme la plus ancienne photographie connue de la ville de Dole.

Présentée au grand public en 1839, la photographie connaît aussitôt un vif succès. De nombreux amateurs tentent de capturer des images de leur quotidien, tandis que d'autres se professionnalisent pour répondre aux multiples demandes.

L'exposition, réalisée dans le cadre du Bicentenaire de la photographie, retrace l'histoire doloise de cet art émergent, depuis l'arrivée des premiers photographes itinérants, jusqu'à l'installation de véritables ateliers.

Parcourez la ville

Retirez gratuitement votre jeu de piste photographique à l'exposition "Lumières sur les photographes dolois de 1826 à 1914" à l'Hôtel-Dieu. Ouvrez l'œil, retrouvez les détails photographiés dans la ville et rassemblez les indices pour résoudre l'énigme finale.

En juillet et août du mercredi au dimanche, de 13 h à 17 h 30

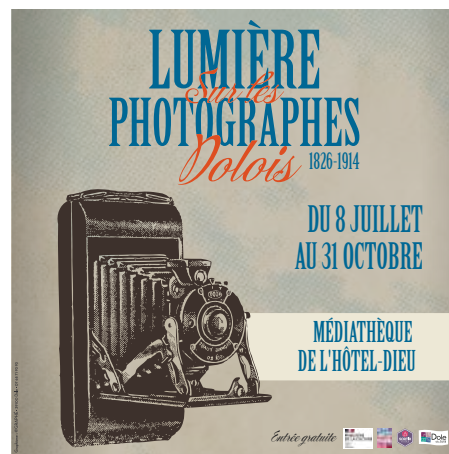

Du 8 juillet au 31 octobre à l'Hôtel-Dieu, mardi-vendredi 9h - 18h, samedi 9h - 17h30, dimanche 13h - 17h30, entrée gratuite.

L'UNIVERSITÉ OUVERTE CÉLÈBRE LES 20 ANS DE LA COMMANDERIE ET OUVRE SA NOUVELLE SAISON

Ouverte à tous les publics, l'Université Ouverte demeure un lieu privilégié d'échanges, de réflexion et de partage des connaissances. Une nouvelle saison s'annonce à la rentrée prochaine, avec un programme de rendez-vous toujours aussi riche et accessible.

La saison 2026-2027 de l'Université Ouverte de Dole s'ouvrira le 16 septembre prochain, à 17h, à l'Hôtel de Ville de Dole, par une conférence exceptionnelle consacrée aux 20 ans de La Commanderie. Invitée de cette séance de rentrée, l'architecte Brigitte Métra reviendra sur la conception de ce bâtiment emblématique du paysage dolois. Cette soirée sera également marquée par l'inauguration d'une exposition du service Patrimoine de la Ville retraçant l'histoire de cet équipement culturel incontournable.

Des cryptomonnaies aux questions environnementales, en passant par la Grèce antique et Frida Kahlo, l'antenne doloise de l'Université Ouverte proposera ensuite plusieurs dizaines de conférences accessibles à tous. Histoire, patrimoine, littérature, philosophie, géopolitique, sciences, médecine ou encore histoire de l'art, composeront une programmation riche et éclectique.

Programme complet sur universite-ouverte.fcomte.fr
Inscriptions : universite-ouverte@dole.org



● Le lancement de la saison 2026/2027 célèbrera les 20 ans de la construction de La Commanderie.

DENIS JACOB, LE RADIOLOGUE DOLOIS QUI SUIT LA ROUTE DU TOUR

Depuis plus de dix ans, le docteur Denis Jacob accompagne les plus grands rendez-vous sportifs avec le Centre Médical Mobile. À l'occasion du départ de la 13^e étape du Tour de France depuis Dole, portrait d'un médecin passionné, habitué à intervenir au plus près des coureurs.



● À gauche, le Dr Denis Jacob ; à droite, Grégory Ramel. Tous deux contribuent à faire du Centre Médical Mobile un outil précieux sur le Tour.

Quand un cycliste chute sur le Tour de France, chaque minute compte. Faut-il repartir ? S'arrêter ? Aller à l'hôpital ? Depuis plusieurs années, une partie de la réponse peut se trouver dans un camion pas tout à fait comme les autres. À l'intérieur : radiographie, échographie, scanner, salle de soins et lit d'examen. De quoi réaliser un premier diagnostic directement sur le lieu de la course.

Derrière ce dispositif, on retrouve une aventure née d'une rencontre entre passionnés de sport et du monde médical. Le Centre Médical Mobile a été créé en

2010 à Monnières, avec notamment la famille Ramel (spécialistes de la moto) et le docteur Denis Jacob, radiologue à Dole. Installé à Foucherans, ce dernier préside aujourd'hui un groupe de radiographie, qui rassemble 65 radiologues sur la région. Spécialisé en imagerie musculo-squelettique, le docteur Jacob connaît bien les blessures liées au sport : os, articulations, tendons, muscles... Sur les grandes compétitions, cette expertise permet d'apporter une réponse rapide aux équipes médicales, aux organisateurs et aux sportifs.

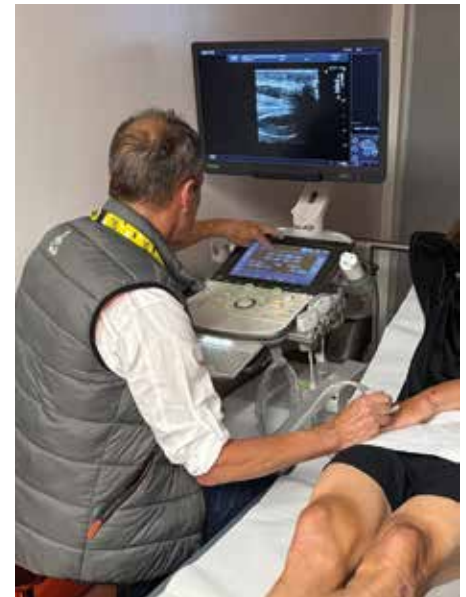

Le Centre Médical Mobile s'est d'abord fait connaître sur de grandes manifestations comme l'Enduropale du Touquet, le motocross ou le Tour de l'Avenir, qu'il a pu intégrer grâce au docteur Gérard Nicolet, célèbre médecin dolois aujourd'hui décédé. Il est ensuite utilisé sur le Tour de France à chaque arrivée d'étape depuis 2013. Depuis, ses véhicules ont pris la route de nombreux événements : Dakar, championnats du monde de motocross, Coupe d'Afrique des Nations, ou encore Jeux Olympiques de Paris 2024.

“Sur le Tour, on apporte une réponse simple à un vrai besoin”, résume le docteur Jacob. Avant, les examens imposaient souvent un déplacement à l'hôpital, avec des délais parfois difficiles à concilier avec le rythme de la course. Aujourd'hui, les coureurs peuvent être pris en charge plus rapidement, dans un espace protégé, par des spécialistes habitués aux traumatismes du sport.

Cet été, le médecin dolois sera de nouveau mobilisé sur plusieurs étapes du Tour de France, dont celles proches de Dole. Une manière de relier son métier et son territoire à l'un des événements sportifs les plus populaires au monde.



Peut-on encore célébrer une victoire sportive sans tout casser ?

Il fut un temps où les grandes victoires sportives donnaient lieu à des scènes de joie, des klaxons dans les rues, des drapeaux aux fenêtres, le tout dans une ambiance bon enfant. Il semble malheureusement que certains aient aujourd'hui une tout autre conception de la fête. Le 30 mai dernier, à l'occasion de la victoire du Paris Saint-Germain en finale de la Ligue des Champions, plusieurs commerces du centre-ville de Dole ont été victimes de dégradations. Des vitrines brisées, des terrasses retournées, des professionnels pénalisés. Une première dans notre ville, triste reflet de ce que connaissent déjà depuis plusieurs années de nombreuses grandes agglomérations françaises. Plus préoccupant encore est le profil des auteurs présumés : 13 ans, 15 ans, 17 ans... À cet âge, on devrait célébrer une victoire sportive en famille ou avec ses amis, pas s'en prendre au bien d'autrui. Cette réalité pose inévitablement la question de la responsabilité parentale. Car derrière chaque mineur se trouve une famille, une éducation, des repères qui ne peuvent être abandonnés à la rue ou aux réseaux sociaux. Face à ces actes, la réponse doit être claire. La justice devra exercer pleinement son rôle et les auteurs répondre de leurs actes. Nous adressons également tout notre soutien aux commerçants touchés, qui ont vu leur outil de travail dégradé sans aucune justification. Cette affaire démontre, une fois de plus, l'utilité de la vidéoprotection, dont les images ont permis l'identification rapide des personnes impliquées. Alors que la Coupe du monde est désormais lancée et que l'équipe de France aborde une phase décisive de la compétition, nous souhaitons tous pouvoir vibrer sereinement derrière les Bleus ! C'est la raison pour laquelle la Ville de Dole, en lien avec les forces de sécurité intérieure, a anticipé les éventuelles célébrations à venir afin qu'elles demeurent ce qu'elles doivent être : des moments de joie populaire, de partage et de fierté collective. Fêter une victoire est une liberté. Respecter sa ville et ceux qui y vivent est un devoir !

Majorité municipale

Jean-Baptiste Gagnoux, Blandine Cretin-Maitenaz, Maryline Mirat, Stéphane Champanhet, Sylvette Marchand, Alexandre Douzenel, Catherine Nonnotte, Bruno Mazier, Patricia Antoine, Patrice Cernela, Sophie Jobelin, Gilles Chaffange, Mathieu Berthaud, Isabelle Delaine, Christiane Fiumana, Patrick Franchini, Jean-Philippe Lefèvre, Mohamed Mbitel, Jean-Michel Rebillard, Serge Roux, Mathilde Bouffaut, Claire Bourgeois-République, Claire Brocard, Laëtitia Cussey, Jean-Pascal Fichère, Aurore Gabry, Laurence Grenier, Justine Gruet, Laure Jourjon, Philippe Page, Paul Roche, Jean-Baptiste Ruelle

L'organigramme des services a été modifié en catimini après que nous ayons dénoncé durant la campagne le fonctionnement "à part" du service de la prévention de la délinquance (sous le seul contrôle de la direction générale, utilisation de l'argent public et avenants aux contrats, rapports d'activité manquants). Toutefois cela entérine une réduction de moyens: 1 seul agent pour cette mission. Les engagements du maire sur la sécurité, aussi flous qu'électorales, se heurtent déjà à la réalité. Casses de vitrines et de terrasses au centre-ville lors d'un match de foot, c'est la victoire du PSG : programme sans garanti... Il en va de même pour la santé : malgré l'absence d'avis favorable des représentants des médecins de l'hôpital Louis Pasteur, le comité de surveillance que préside le maire a voté pour la direction commune avec l'hôpital de Besançon, ce qui menace l'autonomie de la gestion des soins. Notre population est vieillissante et à l'heure où l'épisode caniculaire de mai laisse craindre le pire pour les prochains étés, il est temps de prendre soin de la population. Il faut sortir de la politique climatodilettante : un parc urbain c'est bien, des rues végétalisées c'est mieux!

Pour Dole, naturellement ! Nicolas GOMET, Laetitia JARROT, Fatiha TOUAMA
contact@dolenaturellement.org

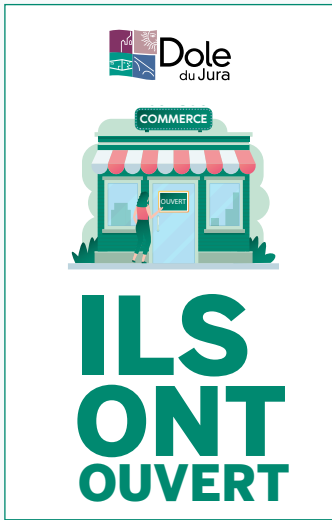

Retrouvez toutes les ouvertures de commerces et les métiers des agents de la Ville de Dole sur **nos réseaux sociaux !**

 villededole SUIVRE ...



CONCOURS #ObjectifDole
 Félicitations à **@gu.erin9812** pour ce beau cliché de la Ville de Dole et bravo à tous les participants !
 Vous aussi, partagez vos plus belles photos de Dole sur **instagram** avec **#ObjectifDole** et en mentionnant le compte **@villededole** !
 Le gagnant sera publié dans votre prochain **Dole notre ville.**

CONTACTS

Hôtel de Ville
 Place de l'Europe - 39100 Dole
 Tél : 03 84 79 79 79

Horaires d'été du 6 juillet au 30 août :
 accueil du lundi au vendredi
 de 8 h 30 à 12 h et de 13 h 30 à 17 h,
 fermé le samedi.

Les services pour les formalités administratives
 sont ouverts de 8 h 30 à 12 h et de 13 h 30 à 17 h

Objets trouvés : Police Municipale
 Tél : 03 84 79 79 79



Suivez-nous sur doledujura.fr et
facebook : [@villededole](https://www.facebook.com/villededole)
instagram : [@villededole](https://www.instagram.com/villededole)
 et **LinkedIn** : [Ville de Dole / Grand Dole](https://www.linkedin.com/company/ville-de-dole/)

VILLE DE DOLE Téléchargez l'application
Ville de Dole
 Téléchargez dans l'App Store  DISPONIBLE SUR Google Play



CARNET ROSE BIENVENUE À DOLE :

Abel, Agathe, Aké, Alana, Aline, Alizée, Amaël, Aminata, Amira, Anis, Armance, Arthur, Athéna, Auguste, Bianca, Carla, Collin, Côme, Doriane, Emilio, Ela, Elio, Elliot, Elyo, Eustache, Eylie, Fares, Ilyana, Jade, Jules, Kellyna, Kelya, Kékoura-Kepler, Loan, Louise, Maël, Maën, Marius, Mathilde, Mateo, Maxence, Maxine, Mencia, Mona, Myléna, Niya, Noam, Elio, Emy, Esmey, Hélène, Judith, Jules, Léo, Lou, Owen, Perline, Romy, Yaman, Yves, Vera

Dole notre ville...

Magazine municipal de la Ville de Dole.

Direction de la publication : Jean-Baptiste Gagnoux

Rédaction en chef : Vincent Fournier

Création de la maquette originale :

Territoires Publics consultants

Rédaction : Solène Bonnet, Edwin Rolland

Mise en page : Alan Giboudeaux

Crédits Photos : Ville de Dole, organismes cités

Impression : LIG Dole, avec des encres végétales, sur papier fabriqué à partir de fibres recyclées et issues de forêts gérées durablement

Tirage : 29 500 exemplaires - **ISSN** : 1154-2748



TOUR DE FRANCE

Dole

VILLE DÉPART

VEN. 17 JUILLET 2026

ANIMATIONS

DÈS 9H

- Avenue de Lahr
- Hôtel-Dieu
- Place Nationale

DÈS 18H

- Les Nocturnes des créateurs
- Concerts
- Feux d'artifices



INFOS
circulation &
stationnement

**Programme
COMPLET**



17 JUILLET 2026

SUIVEZ-NOUS SUR



doledujura.fr

tdf2026@dole.org



**FEUX DU
13 JUILLET**

TIRÉS LE 17 JUILLET